



交通工程机械运用与维修专业实训室设备使用记录



实训基地实训车辆 1



实训基地实训车辆 2



实训基地实训车辆 3

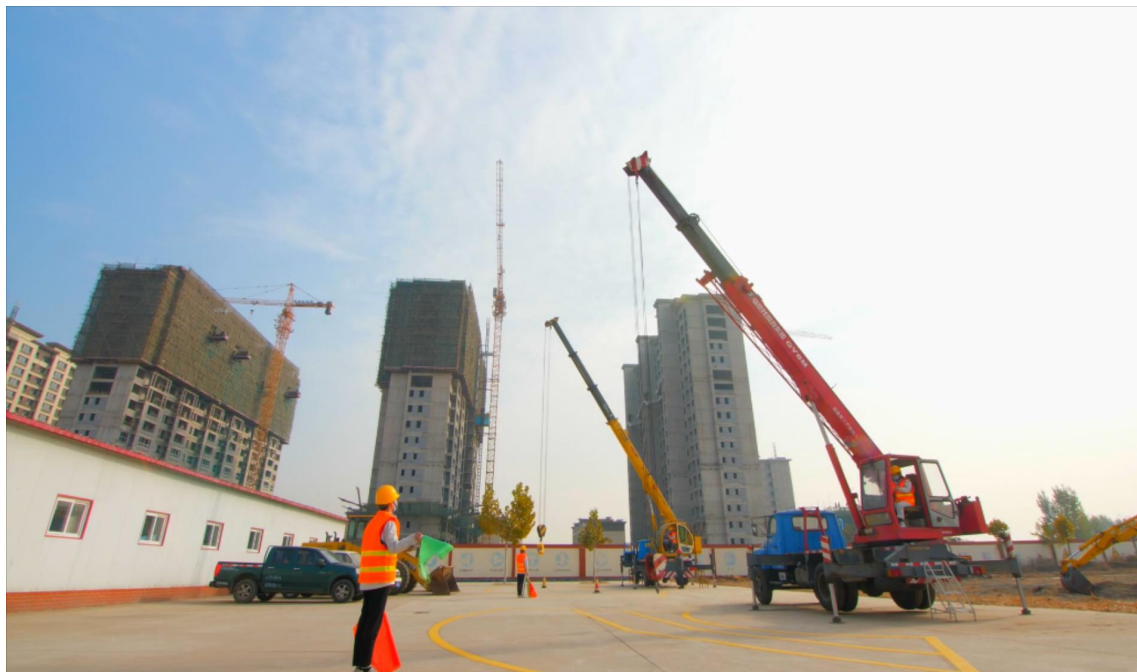

实训基地实训车辆 4



实训基地实训车辆 5



实训基地实训车辆 6



实训基地实训车辆 7



实训基地实训车辆 8



实训基地喷油泵实训台



实训基地底盘实训室



实训基地发动机实训室



滦州市职教中心汽车驾驶和工程车辆实训场地



实训基地汽车驾驶实训场地 1



实训基地汽车驾驶实训场地 2



实训基地汽车驾驶实训场地 3



实训基地装载机实训场地



实训基地挖掘机实训场地



实训基地叉车实训场地



实训基地起重机实训场地

工程机械模拟仪实训室 1



工程机械模拟仪实训室 2



虚拟仿真实训室



工程机械维修实训室设备台账

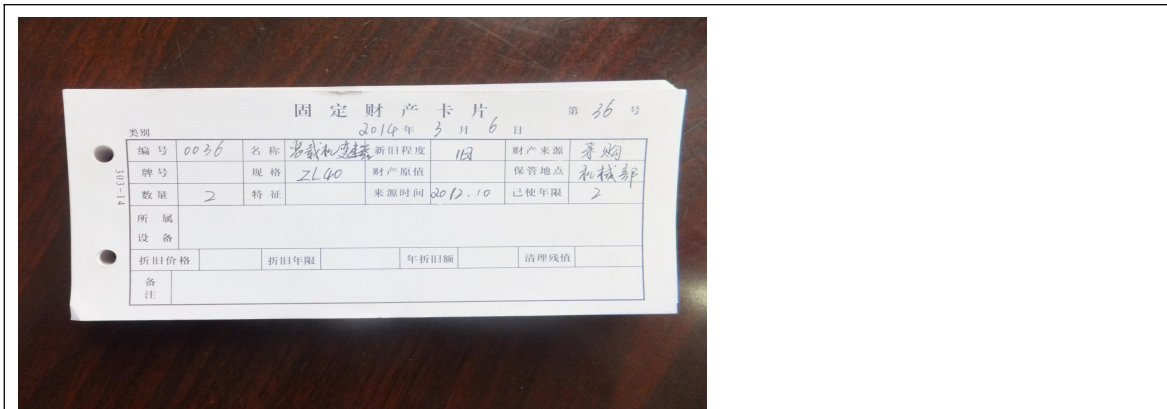

工程机械维修实训室设备台账

工程机械维修实训室设备使用记录

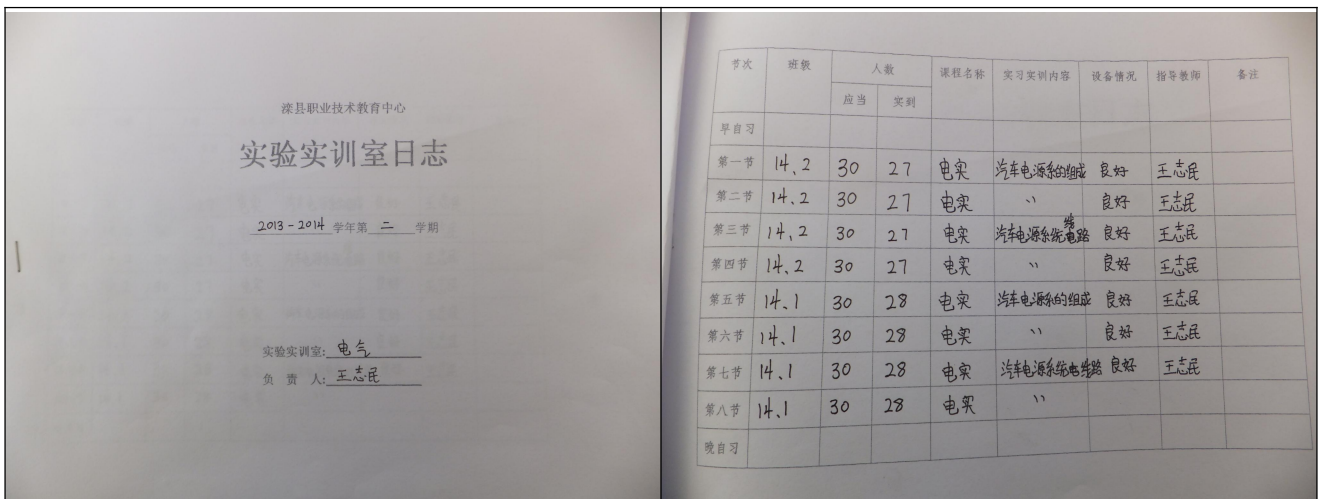

实训室记录册图片 1

实训室记录册图片 2

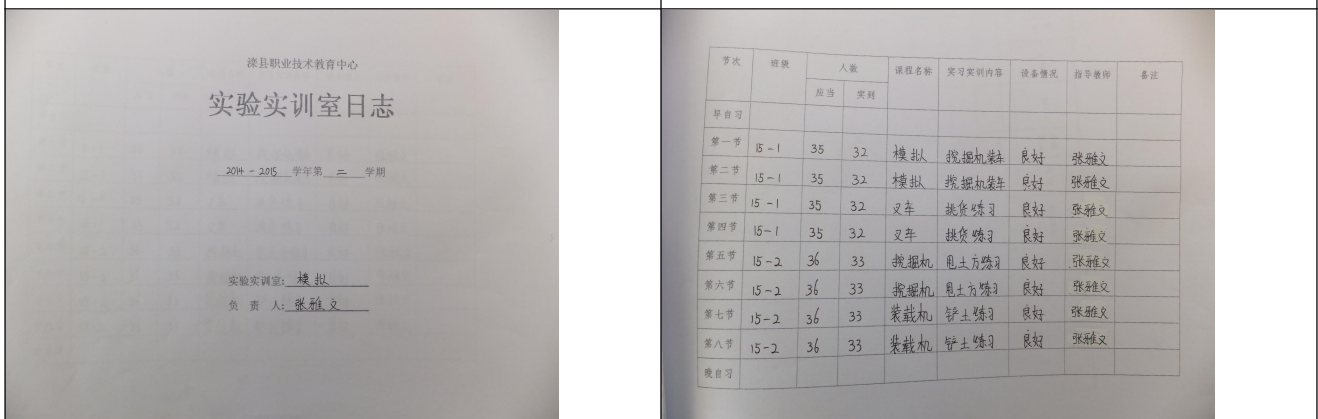

实训室记录册图片 3

实训室记录册图片 4

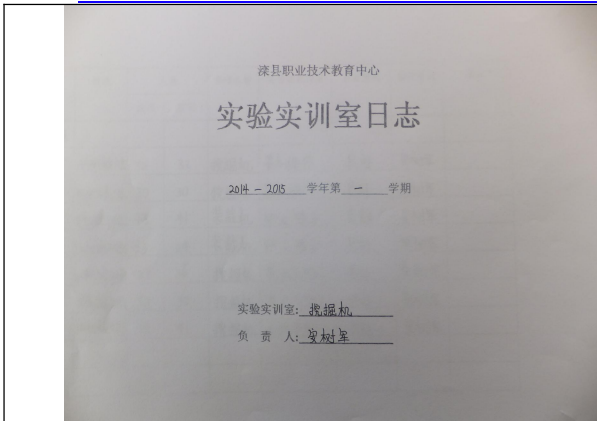

实训室记录册图片 5

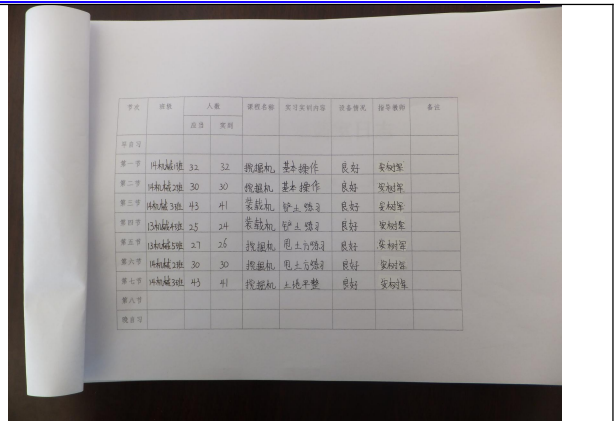

实训室记录册图片 6

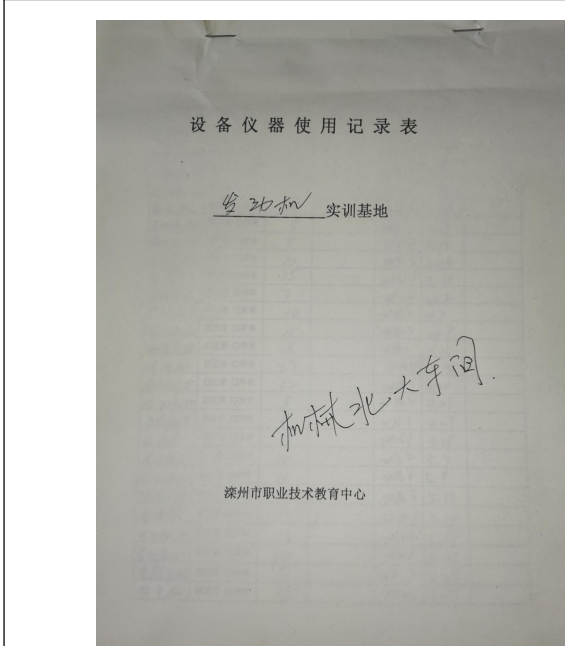

实训室记录册图片 7

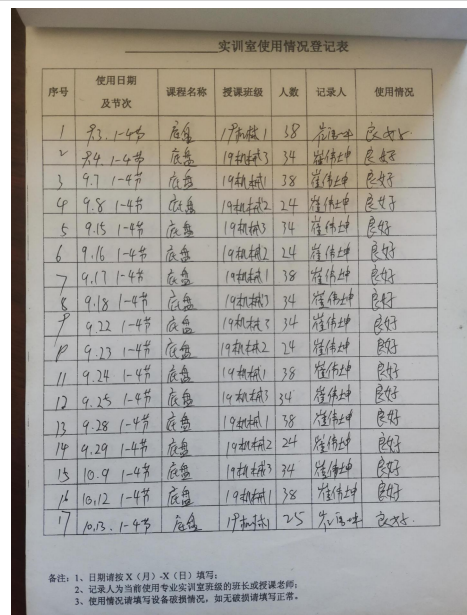

实训室记录册图片 8



实训室使用情况登记表

序号	使用日期 及节次	课程名称	授课班级	人数	记录人	使用情况
18	10.14 1-4节	底盘	19机械2	24	崔伟坤	良好
19	10.20 1-4节	底盘	19机械3	24	崔伟坤	良好
20	10.21 1-4节	底盘	19机械2	24	崔伟坤	良好
21	10.22 1-4节	底盘	19机械3	38	崔伟坤	良好
22	10.23 1-4节	底盘	19机械3	20	崔伟坤	良好
23	10.26 1-4节	底盘	19机械1	38	崔伟坤	良好
24	10.30 1-4节	底盘	19机械3	20	崔伟坤	良好
25	11.3 1-4节	底盘	19机械3	20	崔伟坤	良好
26	11.4 1-4节	底盘	19机械2	20	崔伟坤	良好
27	11.5 1-4节	底盘	19机械1	38	崔伟坤	良好
28	11.6 1-4节	底盘	19机械3	21	崔伟坤	良好
29	11.9 1-4节	底盘	19机械1	38	崔伟坤	良好
30	11.10 1-4节	底盘	19机械2	23	崔伟坤	良好
31	11.17 1-4节	底盘	19机械3	22	崔伟坤	良好
32	11.18 1-4节	底盘	19机械2	20	崔伟坤	良好
33	11.19 1-4节	底盘	19机械1	38	崔伟坤	良好
34	11.20 1-4节	底盘	19机械3	21	崔伟坤	良好

备注: 1、日期请按X(月)-X(日)填写;
2、记录人为当前使用专业实训室班级的班长或授课老师;
3、使用情况请填写设备破损情况,如无破损请填写正常。

实训室记录册图片 9

实训室使用情况登记表

序号	使用日期 及节次	课程名称	授课班级	人数	记录人	使用情况
1	9.3 1-4节	底盘	19机械1	38	崔伟坤	良好
2	9.4 1-4节	底盘	19机械3	34	崔伟坤	良好
3	9.7 1-4节	底盘	19机械1	38	崔伟坤	良好
4	9.8 1-4节	底盘	19机械2	24	崔伟坤	良好
5	9.15 1-4节	底盘	19机械3	34	崔伟坤	良好
6	9.16 1-4节	底盘	19机械1	24	崔伟坤	良好
7	9.17 1-4节	底盘	19机械3	38	崔伟坤	良好
8	9.18 1-4节	底盘	19机械1	34	崔伟坤	良好
9	9.22 1-4节	底盘	19机械3	34	崔伟坤	良好
10	9.23 1-4节	底盘	19机械2	24	崔伟坤	良好
11	9.24 1-4节	底盘	19机械1	38	崔伟坤	良好
12	9.25 1-4节	底盘	19机械3	34	崔伟坤	良好
13	9.28 1-4节	底盘	19机械1	38	崔伟坤	良好
14	9.29 1-4节	底盘	19机械2	24	崔伟坤	良好
15	10.9 1-4节	底盘	19机械3	34	崔伟坤	良好
16	10.12 1-4节	底盘	19机械1	38	崔伟坤	良好
17	10.13 1-4节	底盘	19机械3	25	崔伟坤	良好

备注: 1、日期请按X(月)-X(日)填写;
2、记录人为当前使用专业实训室班级的班长或授课老师;
3、使用情况请填写设备破损情况,如无破损请填写正常。

实训室记录册图片 10

设备仪器使用记录表

装载机 实训基地

滦州市职业技术教育中心

实训室记录册图片 11

实训基地设备仪器使用记录表

2021.

设备仪器 名称	设备仪器 规格	使用数量	维修保养记录	使用人	使用时间	备注
龙工 30	正常 正常			19机械1	1.6	
龙工 30	正常 正常			19机械1	1.7	
龙工 30	正常 正常			19机械2	1.12	
龙工 30	正常 正常			19机械3	1.13	
龙工 30	正常 正常			19机械1	1.18	
龙工 30	正常 正常			19机械1	1.19	
龙工 30	正常 正常			19机械2	1.21	
龙工 30	正常 正常			19机械3	1.22	
龙工 30	正常 正常			19机械2	1.26	
龙工 30	正常 正常			19机械1	1.28	
龙工 30	正常 正常		打黄油	19机械1	3.10	
龙工 30	正常 正常			19机械2	3.11	
龙工 30	正常 正常			19机械3	3.16	
龙工 30	正常 正常			19机械1	3.17	
龙工 30	正常 正常			19机械1	3.22	
龙工 30	正常 正常			19机械2	3.24	
龙工 30	正常 正常			19机械3	3.29	
龙工 30	正常 正常			19机械1	3.30	
龙工 30	正常 正常		打黄油	19机械1	4.6	
龙工 30	正常 正常			19机械2	4.7	
龙工 30	正常 正常			19机械3	4.13	
龙工 30	正常 正常			19机械1	4.17	
龙工 30	正常 正常			19机械2	4.18	
龙工 30	正常 正常			19机械1	4.21	
龙工 30	正常 正常			19机械3	4.21	
龙工 30	正常 正常		打黄油	19机械1	4.23	

实训室记录册图片 12

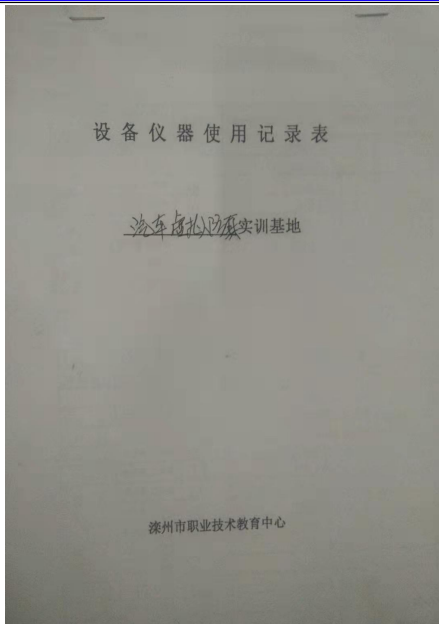

实训室记录册图片 13

实训基地设备仪器使用记录表

设备仪器名称	设备仪器状态	使用数量	维修保养记录	使用人	使用时间	备注
11-11	□正常 □异常	29		19年10月	3.3	
11-11	□正常 □异常	43		19年10月	3.4	
11-11	□正常 □异常	38		20年10月	3.8	
11-11	□正常 □异常	38		20年10月	3.9	
11-11	□正常 □异常	25		20年10月	3.10	
11-11	□正常 □异常	27		19年10月	3.11	
11-11	□正常 □异常	29		19年10月	3.15	
11-11	□正常 □异常	35		20年10月	3.16	
11-11	□正常 □异常	36		20年10月	3.17	
11-11	□正常 □异常	27		19年10月	3.18	
11-11	□正常 □异常	29		19年10月	3.22	
11-11	□正常 □异常	35		20年10月	3.23	
11-11	□正常 □异常	26		20年10月	3.24	
11-11	□正常 □异常	27		19年10月	3.25	
11-11	□正常 □异常	26		19年10月	3.29	
11-11	□正常 □异常	31		20年10月	3.30	
11-11	□正常 □异常	26		20年10月	3.31	
11-11	□正常 □异常	35		20年10月	4.6	
11-11	□正常 □异常	26		20年10月	4.7	
11-11	□正常 □异常	27		19年10月	4.8	
11-11	□正常 □异常	25		19年10月	4.12	
11-11	□正常 □异常	38		20年10月	4.13	
11-11	□正常 □异常	27		20年10月	4.14	
11-11	□正常 □异常	24		19年10月	4.15	
11-11	□正常 □异常	25		19年10月	4.19	
11-11	□正常 □异常	35		20年10月	4.20	

实训室记录册图片 14

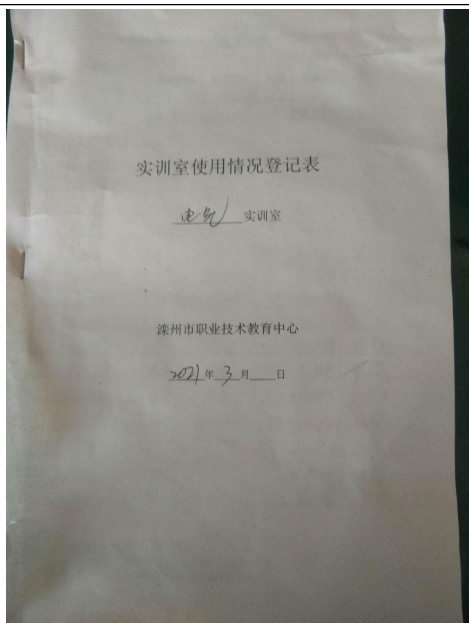

实训室记录册图片 15

实训室使用情况登记表

序号	使用日期及节次	课程名称	授课班级	人数	记录人	使用情形
1	10.10	电工1	19级1	57	张坤	
2	10.10	" "	19级2	35	张坤	
3	10.11	" "	19级4	35	张坤	
4	10.12	" "	19级2	27	张坤	
5	10.13	" "	19级2	27	张坤	
6	10.20	" "	19级3	32	张坤	
7	10.15	" "	19级3	51	张坤	
8	10.20	电工3	19级1	57	张坤	
9	10.21	" "	19级4	35	张坤	
10	10.22	" "	19级4	35	张坤	
11	10.23	" "	19级2	27	张坤	
12	10.24	" "	19级2	27	张坤	
13	10.25	" "	19级3	32	张坤	
14	10.26	" "	19级3	51	张坤	
15	10.27	" "	" "	" "	" "	
16	10.28	" "	19级1	57	张坤	
17	10.29	" "	19级3	35	张坤	

备注: 1、日期请写“月”、“日”填写。
2、记录人为当堂使用专业实训室的班长或授课老师。
3、使用情况请填写与设备使用状况, 如无设备请填写正常。

实训室记录册图片 16

